ОБЩЕСТВО С ОГРАНИЧЕННОЙ ОТВЕТСТВЕННОСТЬЮ
«АВТОДОРПРОЕКТ «ТРАССА»

Приложение
УТВЕРЖДЕНЫ
приказом Министерства строительства
и жилищно-коммунального хозяйства
Республики Хакасия
от 17.11.2022 № 090-204-п

ПРОЕКТ ПЛАНИРОВКИ ТЕРРИТОРИИ ЛИНЕЙНОГО ОБЪЕКТА И ПРОЕКТ МЕЖЕВАНИЯ ТЕРРИТОРИИ ЛИНЕЙНОГО ОБЪЕКТА

Строительство автобусных остановок, освещения и тротуаров на участке км 260+050 – 263+400 автомобильной дороги Ачинск – Ужур – Шира – Троицкое в Ширинском районе Республики Хакасия

(Изменения)

Директор **В.Г. Шлойда**

Главный инженер проекта **В.Я.Сальцева**

2022 г

Обозначение	Наименование	Примечание
2021.536	**Проект планировки территории линейного объекта**	
	Основная часть	
	Раздел 1 Проект планировки территории. Графическая часть	
	Раздел 2 Положение о размещении линейных объектов	
	Материалы по обоснованию проекта планировки территории	
	Раздел 3 Материалы по обоснованию проекта планировки территории. Графическая часть	
	Раздел 4 Материалы по обоснованию проекта планировки территории. Пояснительная записка	
2021.536	**Проект межевания территории линейного объекта**	
	Раздел 5 Проект межевания территории. Основная часть	
	Раздел 6 Материалы по обоснованию проекта межевания территории	

Введение

Внесение изменений в проект межевания территории проводится в связи с опечаткой в размерах площадей ЗУ1 и ЗУ2. В результате проектом межевания территории образуется ЗУ1- площадью 923±11 м² и ЗУ2- площадью 836±30 м².

Раздел 1 Проект планировки территории. Графическая часть

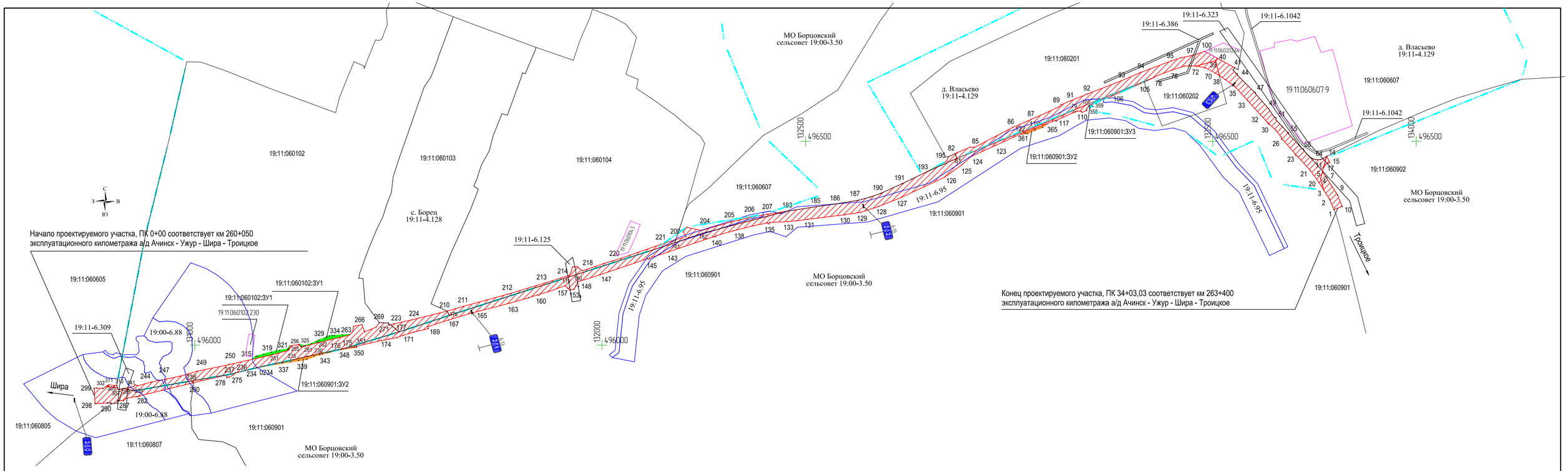

Условные обозначения

- граница существующего отвода земельного участка а /д Ачинск - Ужур - Шира - Троицкое на участке км 260+050 - 263+400 кадастровый №19:11:060902:27; №19:11:060902:26 №19:11:060901:3; №19:11:060202:131; №19:11:060201:7; №19:11:060901:2; №19:11:060607:11; №19:11:060607:10; №19:11:060104:121; №19:11:060103:83; №19:11:060102:114; №19:11:060901:1; №19:11:060807:3; №19:11:060605:1; №19:11:060805:1
- граница вновь образуемого многоконтурного земельного участка с условным кадастровым №19:11:060102:ЗУ1 из земель МО Борцовский сельсовет, населенного пункта с. Борец, имеющий местоположение: Российская Федерация, Республика Хакасия, Ширинский район
- граница вновь образуемого многоконтурного земельного участка с условным кадастровым №19:11:060901:ЗУ2 из земель МО Борцовский сельсовет, имеющий местоположение: Российская Федерация, Республика Хакасия, Ширинский район
- граница вновь образуемого одноконтурного земельного участка с условным кадастровым №19:11:060901:ЗУ3 из земель МО Борцовский сельсовет, населенного пункта д. Власьево, имеющий местоположение: Российская Федерация, Республика Хакасия, Ширинский район
- существующий километровый знак
- существующая граница населенных пунктов
- граница водоохранной зоны
- граница участков
- охранная зона ЛЭП 10 кВ
- существующий отвод под а/д Ачинск - Ужур - Шира - Троицкое, на участке км 260+050 - 263+400
- вновь образуемый многоконтурный земельный участок, условный кадастровый № 19:11:060102:ЗУ1 из земель, находящихся в собственности муниципального образования Борцовский сельсовет, населенного пункта с. Борец, S - 923 м2 +/- 11 м2
- вновь образуемый многоконтурный земельный участок, условный кадастровый № 19:11:060901:ЗУ2 из земель, находящихся в собственности муниципального образования Борцовский сельсовет, S - 836 м2 +/- 30 м2
- вновь образуемый одноконтурный земельный участок, условный кадастровый № 19:11:060901:ЗУ3 из земель, находящихся в собственности муниципального образования Борцовский сельсовет, населенного пункта д. Власьево, S - 53,41 м2 +/- 2 м2

Примечания:

1. Земли Муниципального образования Борцовский сельсовет (19:00-3.50)

2. Вновь образованный многоконтурный земельный участок с условным кад.№19:11:060102:ЗУ1 из земель, находящихся в собственности МО Борцовский сельсовет, населенного пункта с. Борец, имеющий местоположение: Российская Федерация, Республика Хакасия, Ширинский район. Вид разрешенного использования - размещение автомобильных дорог, S - 923 м2 +/- 11 м2

3. Вновь образованный многоконтурный земельный участок с условным кад.№19:11:060901:ЗУ2 из земель, находящихся в собственности МО Борцовский сельсовет,кадастровый № 19:11:060901, имеющий местоположение: Российская Федерация, Республика Хакасия, Ширинский район. Вид разрешенного использования - размещение автомобильных дорог, S - 836 м2 +/- 30 м2

4. Вновь образованный одноконтурный земельный участок с условным кад.№19:11:060901:ЗУ3 из земель, находящихся в собственности МО Борцовский сельсовет, населенного пункта д. Власьево, имеющий местоположение: Российская Федерация, Республика Хакасия, Ширинский район. Вид разрешенного использования - размещение автомобильных дорог, S -53,41 м2 +/- 2 м2

5. Система координат - 166.

Каталог координат узловых и поворотных точек многоконтурного земельного участка, кад №19:11:060102:ЗУ1 в отношении которого осуществляется подготовка проекта планировки

Наименование	X, м	Y, м
315	495965,98	131141,95
316	495972,2	131149,94
317	495973,36	131153,78
318	495977,3	131169,22
319	495982,55	131188,54
320	495987,05	131208,06
321	495989,82	131227,96
255	495997,9	131233,85
254	495991,76	131231,61
253	495989,55	131230,79
252	495987,96	131230,18
251	495976,99	131190,55
315	495965,98	131141,95
256	496001,81	131256,71
325	495997,76	131267,19
326	496003,39	131286,41
327	496009,19	131299,44
328	496012,01	131304,98
329	496016,66	131318,28
330	496021,1	131324,54
331	496022,25	131330,33
332	496023,55	131337,22
333	496023,11	131343,48
334	496024,98	131363,39
263	496025,41	131380,46
262	496006,46	131301,09
261	495998,34	131271,76
260	495997,82	131269,83
259	495995,5	131261,4
258	495996,18	131260,96
257	495997,88	131259,63
256	496001,81	131256,71

Каталог координат узловых и поворотных точек многоконтурного земельного участка, кад №19:11:060901:ЗУ2 в отношении которого осуществляется подготовка проекта планировки

Наименование	X, м	Y, м
175	495994,45	131383,26
176	495990,52	131363,07
230	495979,58	131306,92
231	495972,5	131276,85
232	495972	131274,95
233	495964,15	131241,74
0234	495944,82	131153,08
337	495955,98	131215,31
338	495959,01	131235,14
339	495962,04	131254,97
340	495965,3	131274,73
341	495972,82	131293,52
342	495976,46	131307,05
343	495977,97	131312,82
344	495981,28	131326,43
345	495982,76	131332,24
346	495986,48	131345,75
347	495987,59	131351,65
348	495991,72	131371,36
349	495994,21	131391,33
350	495994,83	131397,35
351	495997,45	131396,81
175	495994,45	131383,26
361	496517,94	133030,41
362	496518,47	133045,53
363	496527,03	133063,51
364	496533,97	133082,3
365	496542,32	133092,81
119	496530,99	133063,77
120	496522,25	133040,83
121	496519,82	133039,35
122	496520,62	133036,56
361	496517,94	133030,41

Каталог координат узловых и поворотных точек одноконтурного земельного участка, кад №19:11:060901:ЗУ3 в отношении которого осуществляется подготовка проекта планировки

Наименование	X, м	Y, м
107	496588,1	133197,83
355	496586,67	133196,56
356	496585,77	133195,76
357	496581,21	133198,18
358	496585,46	133206,24
359	496590,46	133203,46
107	496588,1	133197,83

Перечень образуемых земельных участков с указанием площади образуемых земельных участков, возможных способов образования, а также вида разрешенного использования образуемых участков в соответствии с проектом планировки территории

Местоположение	Условный номер ЗУ	Площадь, м2	Вид разрешенного использования ЗУ	Способ образования ЗУ	Примечание
Российская Федерация, Республика Хакасия, Ширинский район, МО Борцовский сельсовет, населенный пункт с. Борец	№19:11:060102:ЗУ1	923 м² +/- 11 м²	Размещение автомобильных дорог	Вновь образуемый многоконтурный земельный участок, из земель МО Борцовский сельсовет, населенный пункт с. Борец	Земельный участок после образования будет относиться к землям промышленности, энергетики, транспорта, связи, радиовещания, телевидения, информатики, специального назначения
Российская Федерация, Республика Хакасия, Ширинский район, МО Борцовский сельсовет	№19:11:060901:ЗУ2	836 м² +/- 30 м²	Размещение автомобильных дорог	Вновь образуемый земельный участок, из земель МО Борцовский сельсовет	Земельный участок после образования будет относиться к землям промышленности, энергетики, транспорта, связи, радиовещания, телевидения, информатики, специального назначения
Российская Федерация, Республика Хакасия, Ширинский район, МО Борцовский сельсовет, населенный пункт д. Власьево	№19:11:060901:ЗУ3	53,41 м² +/- 2 м²	Размещение автомобильных дорог	Вновь образуемый многоконтурный земельный участок, из земель МО Борцовский сельсовет, населенный пункт д. Власьево	Земельный участок после образования будет относиться к землям промышленности, энергетики, транспорта, связи, радиовещания, телевидения, информатики, специального назначения

Изм.	Кол.уч	Лист	№док.	Подпись	Дата	2021.536 - ППТ - 2		
						Строительство автобусных остановок, освещения и тротуаров на участке км 260+050 - 263+400 автомобильной дороги Ачинск - Ужур - Шира - Троицкое в Ширинском районе Республики Хакасия		
Инженер		Обухов			05.21		Стадия	Лист	Листов
Нач.партии		Шахурин			05.21		П	1	1
						Чертеж границ зон планируемого размещения линейного объекта Масштаб 1:5000	ООО "Автодорпроект "Трасса"	

Раздел 2 Положение о размещении линейных объектов

2.1 Реквизиты документов, на основании и с учетом которых разработан проект планировки территории линейного объекта и проект межевания территории линейного объекта

После строительства образуется:

– вновь образуемый многоконтурный земельный участок, условный кадастровый номер 19:11:060102:ЗУ1, из земель, находящихся в собственности муниципального образования Борцовский сельсовет, населенного пункта с. Борец, площадь образуемого участка 923±11 м²;

– вновь образуемый многоконтурный земельный участок, условный кадастровый номер 19:11:060901:ЗУ2, из земель, находящихся в собственности муниципального образования Борцовский сельсовет, площадь образуемого участка 836±30 м²;

– вновь образуемый многоконтурный земельный участок, условный кадастровый номер 19:11:060901:ЗУ3, из земель, находящихся в собственности муниципального образования Борцовский сельсовет, населенного пункта д. Власьево, площадь образуемого участка 53,41±2 м².

Перечень координат характерных точек границ территории, в отношении которой утвержден проект планировки территории линейного объекта и проект межевания территории линейного объекта

– Координаты границ территории линейного объекта по участку 19:11:060102:ЗУ1:

Наименование	X, м	Y, м
315	495965,98	131141,95
316	495972,2	131149,94
317	495973,36	131153,78
318	495977,3	131169,22
319	495982,55	131188,54
320	495987,05	131208,06
321	495989,82	131227,96
255	495997,9	131233,85
254	495991,76	131231,61
253	495989,55	131230,79
252	495987,96	131230,18
251	495976,99	131190,55
315	495965,98	131141,95

256	496001,81	131256,71
325	495997,76	131267,19
326	496003,39	131286,41
327	496009,19	131299,44
328	496012,01	131304,98
329	496016,66	131318,28
330	496021,1	131324,54
331	496022,25	131330,33
332	496023,55	131337,22
333	496023,11	131343,48
334	496024,98	131363,39
263	496025,41	131380,46

262	496006,46	131301,09
261	495998,34	131271,76
260	495997,82	131269,83
259	495995,5	131261,4
258	495996,18	131260,96
257	495997,88	131259,63
256	496001,81	131256,71

– Координаты границ территории линейного объекта по участку 19:11:060901:ЗУ2:

Наименование	X, м	Y, м
175	495994,45	131383,26
176	495990,52	131363,07
230	495979,58	131306,92
231	495972,5	131276,85
232	495972	131274,95
233	495964,15	131241,74
0234	495944,82	131153,08
337	495955,98	131215,31
338	495959,01	131235,14
339	495962,04	131254,97
340	495965,3	131274,73
341	495972,82	131293,52
342	495976,46	131307,05
343	495977,97	131312,82
344	495981,28	131326,43
345	495982,76	131332,24
346	495986,48	131345,75
347	495987,59	131351,65
348	495991,72	131371,36
349	495994,21	131391,33
350	495994,83	131397,35
351	495997,45	131396,81
175	495994,45	131383,26

361	496517,94	133030,41
362	496518,47	133045,53
363	496527,03	133063,51
364	496533,97	133082,3
365	496542,32	133092,81
119	496530,99	133063,77
120	496522,25	133040,83
121	496519,82	133039,35
122	496520,62	133036,56
361	496517,94	133030,41

– Координаты границ территории линейного объекта по участку 19:11:060901:ЗУ3:

Наименование	X, м	Y, м
107	496588,1	133197,83

355	496586,67	133196,56
356	496585,77	133195,76
357	496581,21	133198,18
358	496585,46	133206,24
359	496590,46	133203,46
107	496588,1	133197,83

Раздел 4 Материалы по обоснованию проекта планировки территории. Пояснительная записка

4.2 Обоснование границ зоны планируемого размещения линейного объекта и мероприятий, связанных с установлением такой зоны

После строительства образуется:

– вновь образуемый многоконтурный земельный участок, условный кадастровый номер 19:11:060102:ЗУ1, из земель, находящихся в собственности муниципального образования Борцовский сельсовет, населенного пункта с. Борец, площадь образуемого участка 923±11 м²;

– вновь образуемый многоконтурный земельный участок, условный кадастровый номер 19:11:060901:ЗУ2, из земель, находящихся в собственности муниципального образования Борцовский сельсовет, площадь образуемого участка 836±30 м²;

– вновь образуемый многоконтурный земельный участок, условный кадастровый номер 19:11:060901:ЗУ3, из земель, находящихся в собственности муниципального образования Борцовский сельсовет, населенного пункта д. Власьево, площадь образуемого участка 53,41±2 м².

4.3 Обоснование мероприятий по переводу земель из одной категории в другую

На основании проекта планировки территории линейного объекта и проекта межевания территории линейного объекта после проведения землеустроительных работ необходимо провести процедуру межевания, постановки на кадастровый учет и передачи земельных участков в постоянное бессрочное пользование ГКУ РХ

«Хакасавтодор», правообладателем будет являться ГКУ РХ «Хакасавтодор»:

– вновь образуемый многоконтурный земельный участок, условный кадастровый номер 19:11:060102:ЗУ1, из земель, находящихся в собственности муниципального образования Борцовский сельсовет, населенного пункта с. Борец, площадь образуемого участка 923±11 м²;

– вновь образуемый многоконтурный земельный участок, условный кадастровый номер 19:11:060901:ЗУ2, из земель, находящихся в собственности муниципального образования Борцовский сельсовет, площадь образуемого участка 836±30 м²;

– вновь образуемый многоконтурный земельный участок, условный кадастровый номер 19:11:060901:ЗУ3, из земель, находящихся в собственности муниципального образования Борцовский сельсовет, населенного пункта д. Власьево, площадь образуемого участка 53,41±2 м².

Раздел 5 Проект межевания территории. Основная часть

5.1.4 Структура территории, образуемая в результате межевания территории

После строительства образуется:

– вновь образуемый многоконтурный земельный участок, условный кадастровый номер 19:11:060102:ЗУ1, из земель, находящихся в собственности муниципального образования Борцовский сельсовет, населенного пункта с. Борец, площадь образуемого участка 923±11 м²;

– вновь образуемый многоконтурный земельный участок, условный кадастровый номер 19:11:060901:ЗУ2, из земель, находящихся в собственности муниципального образования Борцовский сельсовет, площадь образуемого участка 836±30 м²;

– вновь образуемый многоконтурный земельный участок, условный кадастровый номер 19:11:060901:ЗУ3, из земель, находящихся в собственности муниципального образования Борцовский сельсовет, населенного пункта д. Власьево, площадь образуемого участка 53,41±2 м².

– **Перечень образуемых земельных участков**

– **с указанием площади образуемых земельных участков, возможных способов образования, а также вида разрешенного использования образуемых участков в соответствии с проектом планировки территории**

Местоположение	Условный номер ЗУ	Площадь, м²	Вид разрешенного использования ЗУ	Способ образования ЗУ	Примечание
Российская Федерация, Республика Хакасия, Ширинский район, МО Борцовский сельсовет, населенный пункт с. Борец	№19:11:060102:ЗУ1	923±11 м²	Размещение автомобильных дорог	Вновь образуемый многоконтурный земельный участок, из земель МО Борцовский сельсовет, населенный пункт с. Борец	Земельный участок после образования будет относиться к землям промышленности, энергетики, транспорта, связи, радиовещания, телевидения, информатики, специального назначения
Российская Федерация, Республика Хакасия, Ширинский район, МО Борцовский сельсовет	№19:11:060901:ЗУ2	836±30 м²	Размещение автомобильных дорог	Вновь образуемый земельный участок, из земель МО Борцовский сельсовет	Земельный участок после образования будет относиться к землям промышленности, энергетики, транспорта, связи, радиовещания, телевидения, информатики, специального назначения
Российская Федерация, Республика Хакасия, Ширинский район, МО Борцовский сельсовет, населенный пункт д. Власьево	№19:06:060901:ЗУ3	53,41 м² +/- 2 м²	Размещение автомобильных дорог	Вновь образуемый многоконтурный земельный участок, из земель МО Борцовский сельсовет, населенный пункт д. Власьево	Земельный участок после образования будет относиться к землям промышленности, энергетики, транспорта, связи, радиовещания, телевидения, информатики, специального назначения

5.2.1 Параметры вновь образуемых земельных участков.

Характеристики вновь образуемых земельных участков путем перераспределения

Многоконтурный земельный участок с условным обозначением 19:11:060102:ЗУ1

– Категория земель: земли населенных пунктов;
– вид разрешенного использования: размещение автомобильных дорог;
– Российская Федерация, Республика Хакасия, Ширинский район, МО Борцовский сельсовет, населенный пункт с. Борец;
– общая площадь: 923±11 кв.м.

Координаты образуемого многоконтурного земельного участка путем перераспределения:

Наименование	X, м	Y, м
315	495965,98	131141,95
316	495972,2	131149,94
317	495973,36	131153,78
318	495977,3	131169,22
319	495982,55	131188,54
320	495987,05	131208,06
321	495989,82	131227,96
255	495997,9	131233,85
254	495991,76	131231,61
253	495989,55	131230,79
252	495987,96	131230,18
251	495976,99	131190,55
315	495965,98	131141,95

256	496001,81	131256,71
325	495997,76	131267,19
326	496003,39	131286,41
327	496009,19	131299,44
328	496012,01	131304,98
329	496016,66	131318,28
330	496021,1	131324,54
331	496022,25	131330,33
332	496023,55	131337,22
333	496023,11	131343,48
334	496024,98	131363,39
263	496025,41	131380,46
262	496006,46	131301,09
261	495998,34	131271,76
260	495997,82	131269,83
259	495995,5	131261,4
258	495996,18	131260,96

257	495997,88	131259,63
256	496001,81	131256,71

Многоконтурный земельный участок с условным обозначением 19:11:060901:ЗУ2

– Категория земель: земли населенных пунктов;
– вид разрешенного использования: размещение автомобильных дорог;
– Российская Федерация, Республика Хакасия, Ширинский район, МО Борцовский сельсовет;
– общая площадь: 836±30 кв.м.

Координаты образуемого многоконтурного земельного участка путем перераспределения:

Наименование	X, м	Y, м
175	495994,45	131383,26
176	495990,52	131363,07
230	495979,58	131306,92
231	495972,5	131276,85
232	495972	131274,95
233	495964,15	131241,74
0234	495944,82	131153,08
337	495955,98	131215,31
338	495959,01	131235,14
339	495962,04	131254,97
340	495965,3	131274,73
341	495972,82	131293,52
342	495976,46	131307,05
343	495977,97	131312,82
344	495981,28	131326,43
345	495982,76	131332,24
346	495986,48	131345,75
347	495987,59	131351,65
348	495991,72	131371,36
349	495994,21	131391,33
350	495994,83	131397,35
351	495997,45	131396,81
175	495994,45	131383,26

361	496517,94	133030,41
362	496518,47	133045,53
363	496527,03	133063,51
364	496533,97	133082,3
365	496542,32	133092,81
119	496530,99	133063,77
120	496522,25	133040,83
121	496519,82	133039,35
122	496520,62	133036,56

361	496517,94	133030,41

Многоконтурный земельный участок с условным обозначением 19:11:060901:ЗУ3

– Категория земель: земли населенных пунктов;
– вид разрешенного использования: размещение автомобильных дорог;
– Российская Федерация, Республика Хакасия, Ширинский район, МО Борцовский сельсовет, населенный пункт д. Власьево;
– общая площадь: 53,41±2 кв.м.

Координаты образуемого многоконтурного земельного участка путем перераспределения:

Наименование	**X, м**	**Y, м**
107	496588,1	133197,83
355	496586,67	133196,56
356	496585,77	133195,76
357	496581,21	133198,18
358	496585,46	133206,24
359	496590,46	133203,46
107	496588,1	133197,83

5.2.5 Основные технико-экономические показатели проекта планировки территории и проекта межевания территории

Основные технико-экономические показатели проекта планировки территории и проекта межевания территории представлены в таблице 1.

Таблица 1 Основные технико-экономические показатели

№	Наименование	Ед. изм.	Количество
1	Многоконтурный земельный участок с условным обозначением 19:11:060102:ЗУ1	м²	923±11
2	Многоконтурный земельный участок с условным обозначением 19:11:060901:ЗУ2	м²	836±30
3	Многоконтурный земельный участок с условным обозначением 19:11:060901:ЗУ3	м²	53,41±2

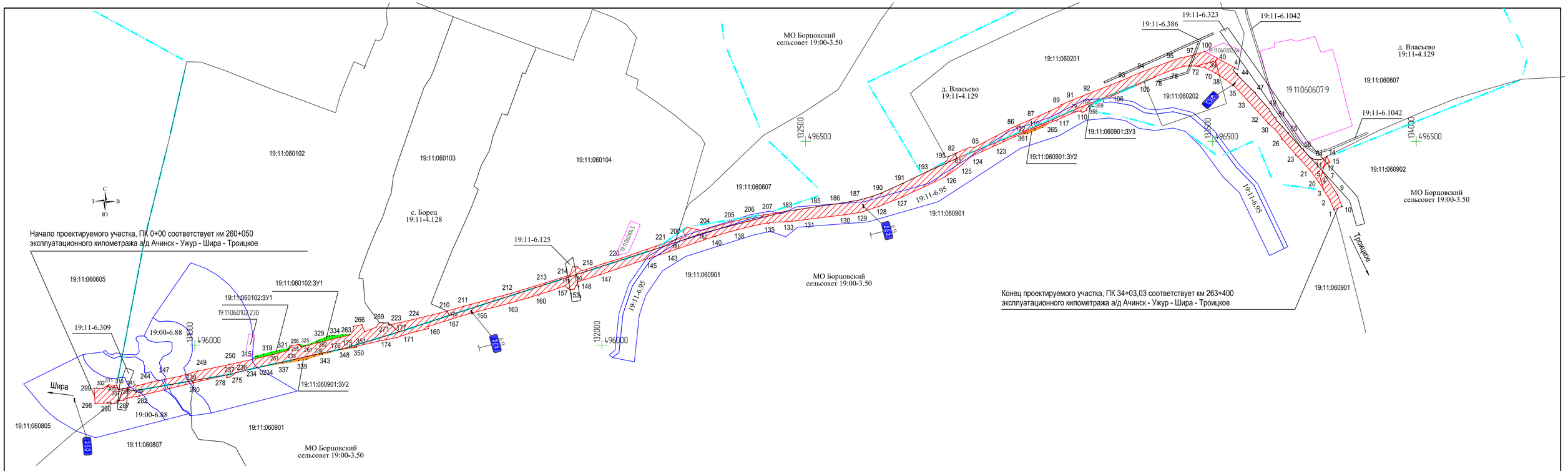

Условные обозначения

- граница существующего отвода земельного участка а /д Ачинск - Ужур - Шира - Троицкое на участке км 260+050 - 263+400 кадастровый №19:11:060902:27; №19:11:060902:26 №19:11:060901:3; №19:11:060202:131; №19:11:060201:7; №19:11:060901:2; №19:11:060607:11; №19:11:060607:10; №19:11:060104:121; №19:11:060103:83; №19:11:060102:114; №19:11:060901:1; №19:11:060807:3; №19:11:060605:1; №19:11:060805:1
- граница вновь образуемого многоконтурного земельного участка с условным кадастровым №19:11:060102:ЗУ1 из земель МО Борцовский сельсовет, населенного пункта с. Борец, имеющий местоположение: Российская Федерация, Республика Хакасия, Ширинский район
- граница вновь образуемого многоконтурного земельного участка с условным кадастровым №19:11:060901:ЗУ2 из земель МО Борцовский сельсовет, имеющий местоположение: Российская Федерация, Республика Хакасия, Ширинский район
- граница вновь образуемого одноконтурного земельного участка с условным кадастровым №19:11:060901:ЗУ3 из земель МО Борцовский сельсовет, населенного пункта д. Власьево, имеющий местоположение: Российская Федерация, Республика Хакасия, Ширинский район
- существующий километровый знак
- существующая граница населенных пунктов
- граница водоохранной зоны
- граница участков
- охранная зона ЛЭП 10 кВ
- существующий отвод под а/д Ачинск - Ужур - Шира - Троицкое, на участке км 260+050 - 263+400
- вновь образуемый многоконтурный земельный участок, условный кадастровый № 19:11:060102:ЗУ1 из земель, находящихся в собственности муниципального образования Борцовский сельсовет, населенного пункта с. Борец, S - 923 м2 +/- 11 м2
- вновь образуемый многоконтурный земельный участок, условный кадастровый № 19:11:060901:ЗУ2 из земель, находящихся в собственности муниципального образования Борцовский сельсовет, S - 836 м2 +/- 30 м2
- вновь образуемый одноконтурный земельный участок, условный кадастровый № 19:11:060901:ЗУ3 из земель, находящихся в собственности муниципального образования Борцовский сельсовет, населенного пункта д. Власьево, S - 53,41 м2 +/- 2 м2

Примечания:

1. Земли Муниципального образования Борцовский сельсовет (19:00-3.50)

2. Вновь образованный многоконтурный земельный участок с условным кад.№19:11:060102:ЗУ1 из земель, находящихся в собственности МО Борцовский сельсовет, населенного пункта с. Борец, имеющий местоположение: Российская Федерация, Республика Хакасия, Ширинский район. Вид разрешенного использования - размещение автомобильных дорог, S - 923 м2 +/- 11 м2

3. Вновь образованный многоконтурный земельный участок с условным кад.№19:11:060901:ЗУ2 из земель, находящихся в собственности МО Борцовский сельсовет,кадастровый № 19:11:060901, имеющий местоположение: Российская Федерация, Республика Хакасия, Ширинский район. Вид разрешенного использования - размещение автомобильных дорог, S - 836 м2 +/- 30 м2

4. Вновь образованный одноконтурный земельный участок с условным кад.№19:11:060901:ЗУ3 из земель, находящихся в собственности МО Борцовский сельсовет, населенного пункта д. Власьево, имеющий местоположение: Российская Федерация, Республика Хакасия, Ширинский район. Вид разрешенного использования - размещение автомобильных дорог, S -53,41 м2 +/- 2 м2

5. Система координат - 166.

Каталог координат узловых и поворотных точек многоконтурного земельного участка, кад №19:11:060102:ЗУ1 в отношении которого осуществляется подготовка проекта планировки

Наименование	X, м	Y, м
315	495965,98	131141,95
316	495972,2	131149,94
317	495973,36	131153,78
318	495977,3	131169,22
319	495982,55	131188,54
320	495987,05	131208,06
321	495989,82	131227,96
255	495997,9	131233,85
254	495991,76	131231,61
253	495989,55	131230,79
252	495987,96	131230,18
251	495976,99	131190,55
315	495965,98	131141,95
256	496001,81	131256,71
325	495997,76	131267,19
326	496003,39	131286,41
327	496009,19	131299,44
328	496012,01	131304,98
329	496016,66	131318,28
330	496021,1	131324,54
331	496022,25	131330,33
332	496023,55	131337,22
333	496023,11	131343,48
334	496024,98	131363,39
263	496025,41	131380,46
262	496006,46	131301,09
261	495998,34	131271,76
260	495997,82	131269,83
259	495995,5	131261,4
258	495996,18	131260,96
257	495997,88	131259,63
256	496001,81	131256,71

Каталог координат узловых и поворотных точек многоконтурного земельного участка, кад №19:11:060901:ЗУ2 в отношении которого осуществляется подготовка проекта планировки

Наименование	X, м	Y, м
175	495994,45	131383,26
176	495990,52	131363,07
230	495979,58	131306,92
231	495972,5	131276,85
232	495972	131274,95
233	495964,15	131241,74
0234	495944,82	131153,08
337	495955,98	131215,31
338	495959,01	131235,14
339	495962,04	131254,97
340	495965,3	131274,73
341	495972,82	131293,52
342	495976,46	131307,05
343	495977,97	131312,82
344	495981,28	131326,43
345	495982,76	131332,24
346	495986,48	131345,75
347	495987,59	131351,65
348	495991,72	131371,36
349	495994,21	131391,33
350	495994,83	131397,35
351	495997,45	131396,81
175	495994,45	131383,26
361	496517,94	133030,41
362	496518,47	133045,53
363	496527,03	133063,51
364	496533,97	133082,3
365	496542,32	133092,81
119	496530,99	133063,77
120	496522,25	133040,83
121	496519,82	133039,35
122	496520,62	133036,56
361	496517,94	133030,41

Каталог координат узловых и поворотных точек одноконтурного земельного участка, кад №19:11:060901:ЗУ3 в отношении которого осуществляется подготовка проекта планировки

Наименование	X, м	Y, м
107	496588,1	133197,83
355	496586,67	133196,56
356	496585,77	133195,76
357	496581,21	133198,18
358	496585,46	133206,24
359	496590,46	133203,46
107	496588,1	133197,83

Перечень образуемых земельных участков с указанием площади образуемых земельных участков, возможных способов образования, а также вида разрешенного использования образуемых участков в соответствии с проектом планировки территории

Местоположение	Условный номер ЗУ	Площадь, м2	Вид разрешенного использования ЗУ	Способ образования ЗУ	Примечание
Российская Федерация, Республика Хакасия, Ширинский район, МО Борцовский сельсовет, населенный пункт с. Борец	№19:11:060102:ЗУ1	923 м² +/- 11 м²	Размещение автомобильных дорог	Вновь образуемый многоконтурный земельный участок, из земель МО Борцовский сельсовет, населенный пункт с. Борец	Земельный участок после образования будет относиться к землям промышленности, энергетики, транспорта, связи, радиовещания, телевидения, информатики, специального назначения
Российская Федерация, Республика Хакасия, Ширинский район, МО Борцовский сельсовет	№19:11:060901:ЗУ2	836 м² +/- 30 м²	Размещение автомобильных дорог	Вновь образуемый земельный участок, из земель МО Борцовский сельсовет	Земельный участок после образования будет относиться к землям промышленности, энергетики, транспорта, связи, радиовещания, телевидения, информатики, специального назначения
Российская Федерация, Республика Хакасия, Ширинский район, МО Борцовский сельсовет, населенный пункт д. Власьево	№19:11:060901:ЗУ3	53,41 м² +/- 2 м²	Размещение автомобильных дорог	Вновь образуемый многоконтурный земельный участок, из земель МО Борцовский сельсовет, населенный пункт д. Власьево	Земельный участок после образования будет относиться к землям промышленности, энергетики, транспорта, связи, радиовещания, телевидения, информатики, специального назначения

Изм.	Кол.уч	Лист	№док.	Подпись	Дата	2021.536 - ПМТ - 1		
						Строительство автобусных остановок, освещения и тротуаров на участке км 260+050 - 263+400 автомобильной дороги Ачинск - Ужур - Шира - Троицкое в Ширинском районе Республики Хакасия		
Инженер		Обухов			05.21		Стадия	Лист	Листов
Нач.партии		Шахурин			05.21		П	1	1
						Чертеж границ зон планируемого размещения линейного объекта Масштаб 1:5000	ООО "Автодорпроект "Трасса"	